

KIT PREMIUM 2026

Construccion

Entramado Ligero :

Diseños Exclusivos

Tecnologia en Aislamiento

Empresa 100% Española



KIT DE CONSTRUCCION PREMIUM

1.400 €

GLOBAL HOME
SERVICIOS GLOBALES INMOBILIARIOS

QUÉ OFRECEMOS POR ESTA CANTIDAD:

La Casa de Entramado Ligero incluye los siguientes materiales de acabado:

- 1. Paredes exteriores: - Paredes de 180 mm con aislamiento de Lana de Vidrio de 15 cm de espesor.**
- 2. Suelo :**
. - Revestimiento a elegir: Gres Cerámico, Suelo Laminado (valorado hasta 19€)
- 3. Techo exterior: - Compuesto de Entramado Ligero de 180 mm con aislamiento de Lana de vidrio de 15 cm de espesor.**
- 4. Entre plantas: -Entramado ligero de 230 mm de espesor de ancho 60 cm.**
- 5. Paredes interiores: Entramado Ligero de 130 mm con aislamiento de Lana de Vidrio.**



MATERIALES PREMIUM

1

**PAREDES EXTERIORES , ACABADO EN
MONOCAPA/ACRILICO.**



2

PRESUPUESTO PARA SUELO MAXIMO 19 € M2



3

CUBIERTA PLANA



4

**SANITARIOS
ROCA GAP**



5

**GRIFERIAS TEKA
STROHM ETHIKA**



KIT DE CONSTRUCCION PREMIUM

1.400 €

GLOBAL HOME
SERVICIOS GLOBALES INMOBILIARIOS

QUÉ OFRECEMOS POR ESTA CANTIDAD:

6. Decoración de paredes interiores: - Placas de pladur y instaladas sobre estructura , terminado y pintado.
7. Decoración de techos interiores: -Placas de pladur instaladas sobre estructura, encintado Q2y pintado.
8. Acabado de habitaciones: - Colocación de suelo , parquet laminado en suelo general y baldosas cerámicas en Baños.
9. Puertas: - Puertas de entrada fabricadas con materiales de calidad en metal para mayor resistencia y seguridad. Las puertas interiores MDF.
10. Ventanas: - Ventanas PVC de muy alta calidad con triple acristalamiento, doble con cámara de Argón (4/16 Argón/4).
11. Decoración baños y cocinas: - Revestimientos de paredes y suelos que cumplan requisitos de resistencia y humedad. La instalación terminada de sanitarios, grifos, lavabos, duchas y bañeras.



6

**PAREDES
INTERIORES EN
PLADUR**



**PLADUR
13 MM**



7

**PINTURA EN
BLANCO LISO**



8

**COMPLETAMENTE A
MEDIDA, SIN ATADURAS A
MODELOS STANDARD**



9

PUERTAS

PUERTA

**LACADA
BLANCA**



**PUERTA
ACORAZADA
VT5**



10

VENTANAS

**8% DE LOS M2 DE
VENTANAS
INCLUIDOS, CON UN
MINIMO DE 15 M2**





GLOBAL HOME
SERVICIOS GLOBALES INMOBILIARIOS

GLOBAL HOME

GLOBAL HOME



11. Decoración baños y cocinas: - Revestimientos de paredes y suelos que cumplan requisitos de resistencia y humedad. La instalación terminada de sanitarios, grifos, lavabos, duchas y bañeras, se alicatan los frentes vistos de la cocina y las zonas húmedas de las duchas.

12. Electricidad: - Cableado con interruptores, tomas y cuadro eléctrico. La correcta instalación de la red eléctrica y el uso de materiales confiables es un elemento importante de seguridad. Los mecanismos serán de la serie Simón 27 / Simon 27 Play, Shneider Ásfora o similar.

13. Revestimiento de fachada: - Enlucido exterior con mortero de cemento blanco terminado con dos capas de pintura resistente a la humedad.

14. Cubiertas: .- Cubierta Impermeabilizada con lámina EPDM/ Tela Asfáltica, geotextil y grava de granulometría fina.

**15. Instalación de suelo radiante.
(sin maquinas).**



MATERIALES PREMIUM

11

BAÑO COMPLETO

MUEBLE 61X45,2CM



PRESUPUESTO MAXIMO

19€ M2



AZULEJO

COLUMNA DE DUCHA

Teka Stohrm Ethika Duomando



PLATO 80X140X3CM

ALICATADO DE SALPICADERO DE COCINA



12



ELECTRICIDAD
Y
FONTANERIA



FACHADAS

13



TEJADOS

14



15

SUELO RADIANTE
PARA EROTERMIA

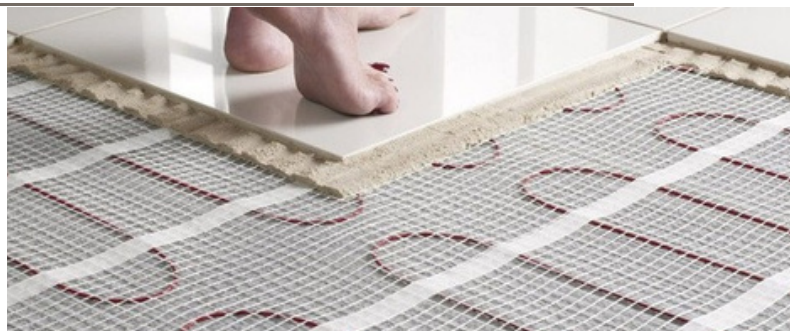
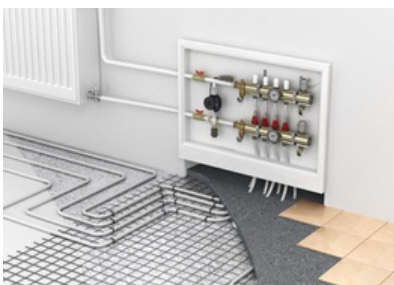

Estos son sólo los materiales básicos que se utilizan para construcción de una casa Eco-SIP.

La configuración final y la elección de materiales pueden variar según sus preferencias y presupuesto acordado. Condiciones para la producción y construcción de una casa: El tiempo de producción del kit es de 30 a 50 días. Plazo de entrega 3-5 días

Plazo de construcción 60 a 90 días.

GARANTÍA

1 año para los defectos en los acabados.

3 años para los defectos que afecten a la habitabilidad.

10 años para los defectos que afecten a la seguridad estructural del inmueble.

1) 5% Entrada
Desarrollo de proyectos en Entramado Ligero

2) 15% Cimentación 30 días.

3) 20% Acopio de Materiales 5-10 días antes de empezar el Montaje.

4) 20% Montaje de 50% de la estructura de la casa.

5) 20% Final de Montaje de la estructura.

6) 10% Tubos de Instalaciones y Placas de pladur PRIMERAS CARAS.

7) 5% Pladur Terminado y Pintura.

8) 5% Solados Terminados.

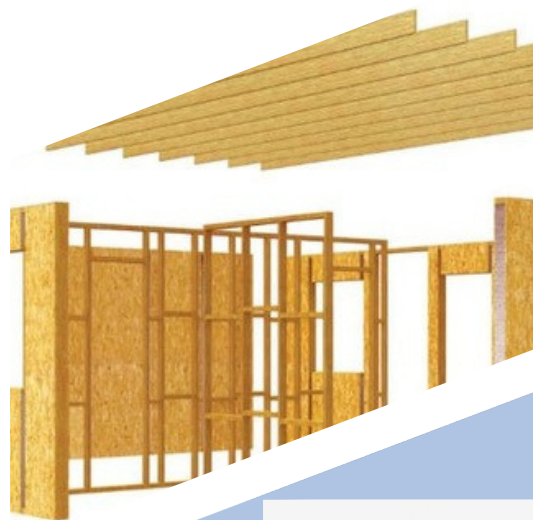

644.28.19.10



www.inmoglobalhome.com

myhomeinmospain@gmail.com



Velázquez 32, Villanueva de la cañada,
Madrid c.p. 29691

